

**PIANO STRUTTURALE INTERCOMUNALE**  
 Unione dei Colli Marittimi Pisani  
 Comune di Castellina Marittima, Montescudaio, Riparbella Provincia di Pisa

Gruppo Progettista  
 Architetto: [Nome]  
 Responsabile: [Nome]

Responsabile del Progettato  
 [Nome]

Comune di Castellina Marittima  
 [Nome]

Comune di Montescudaio  
 [Nome]

Comune di Riparbella  
 [Nome]

**Statuto del territorio – Invarianti Strutturali** Tav. QP 02  
 Scala 1:15.000  
 Dicembre 2019

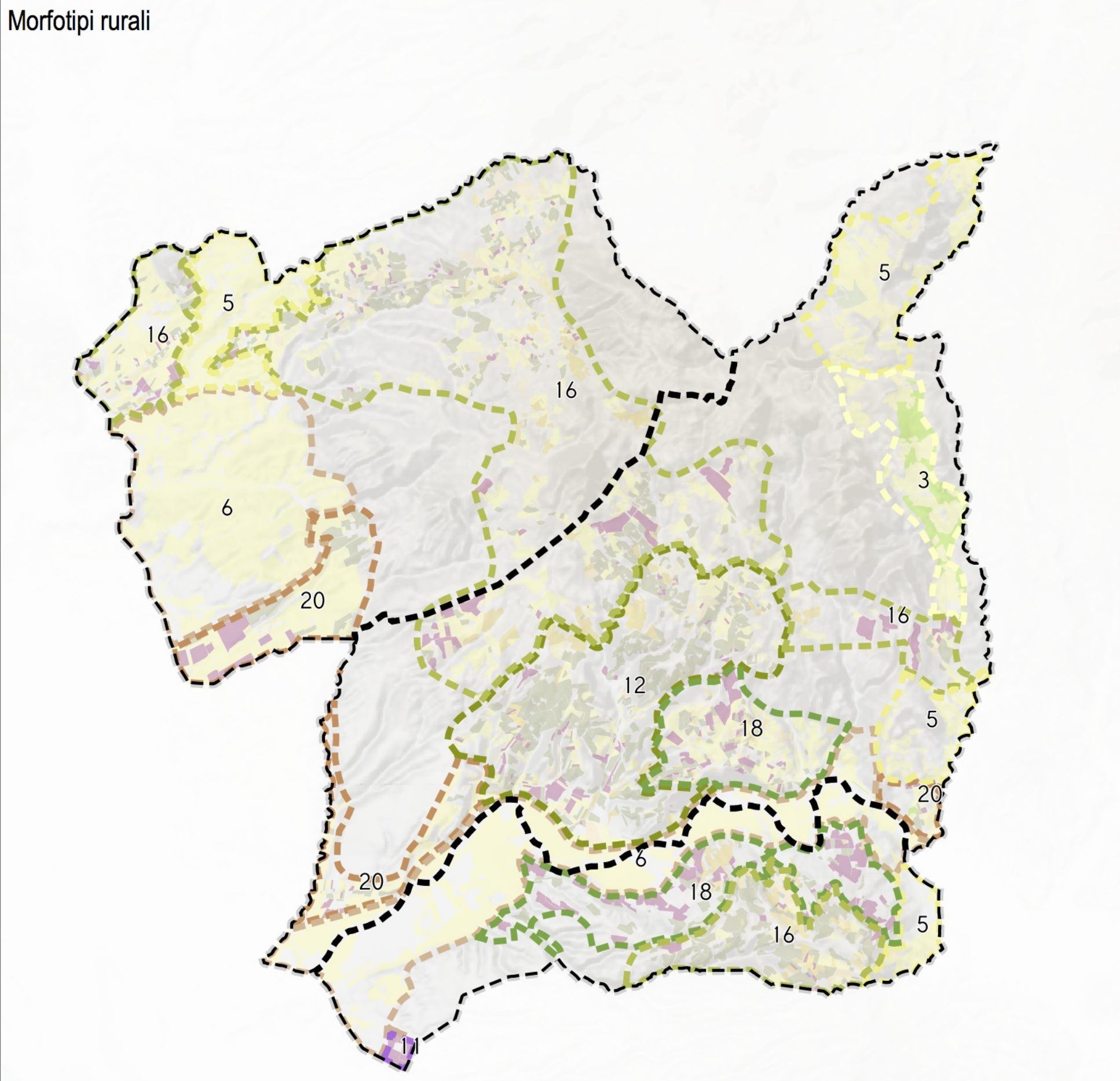
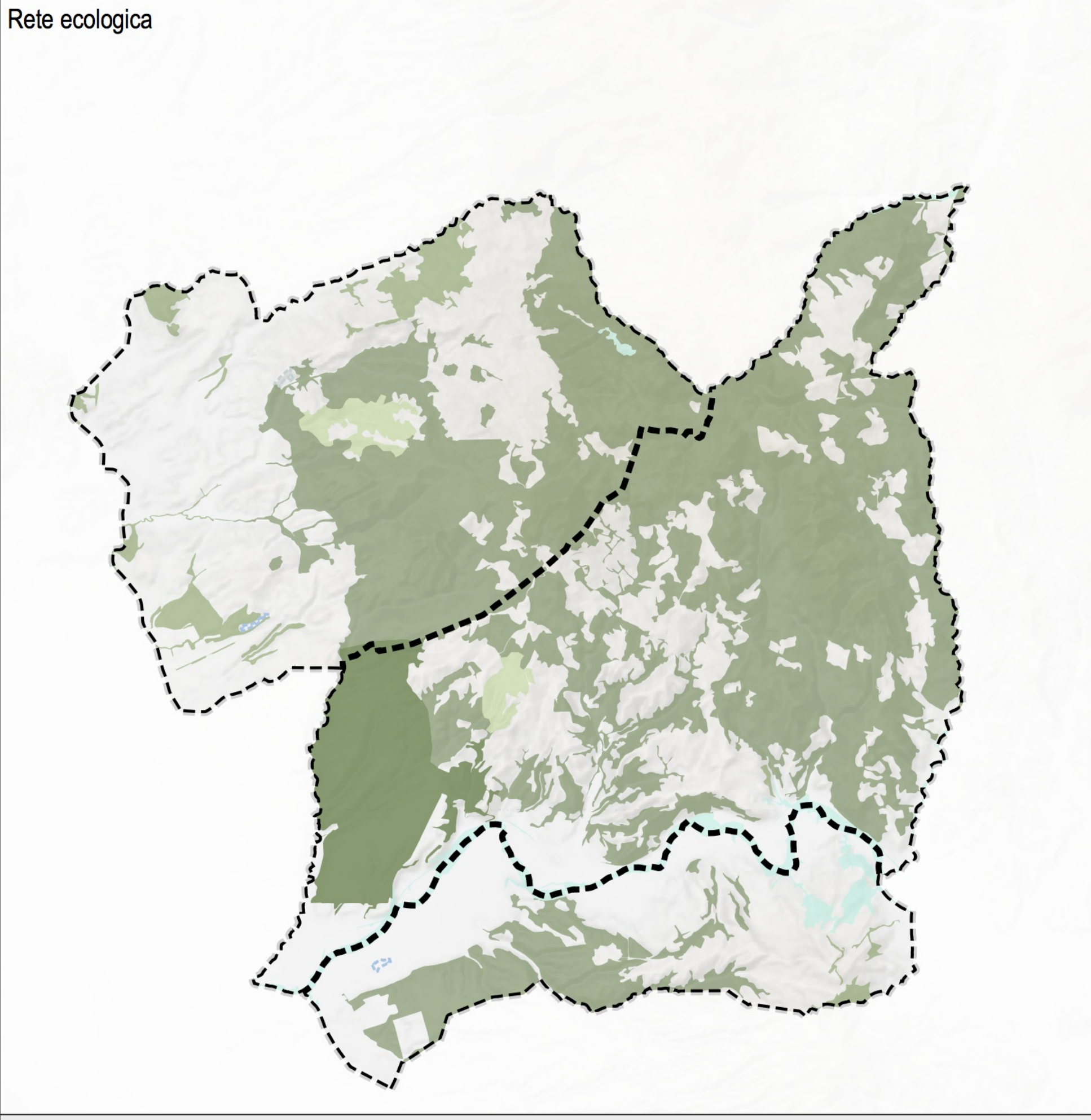
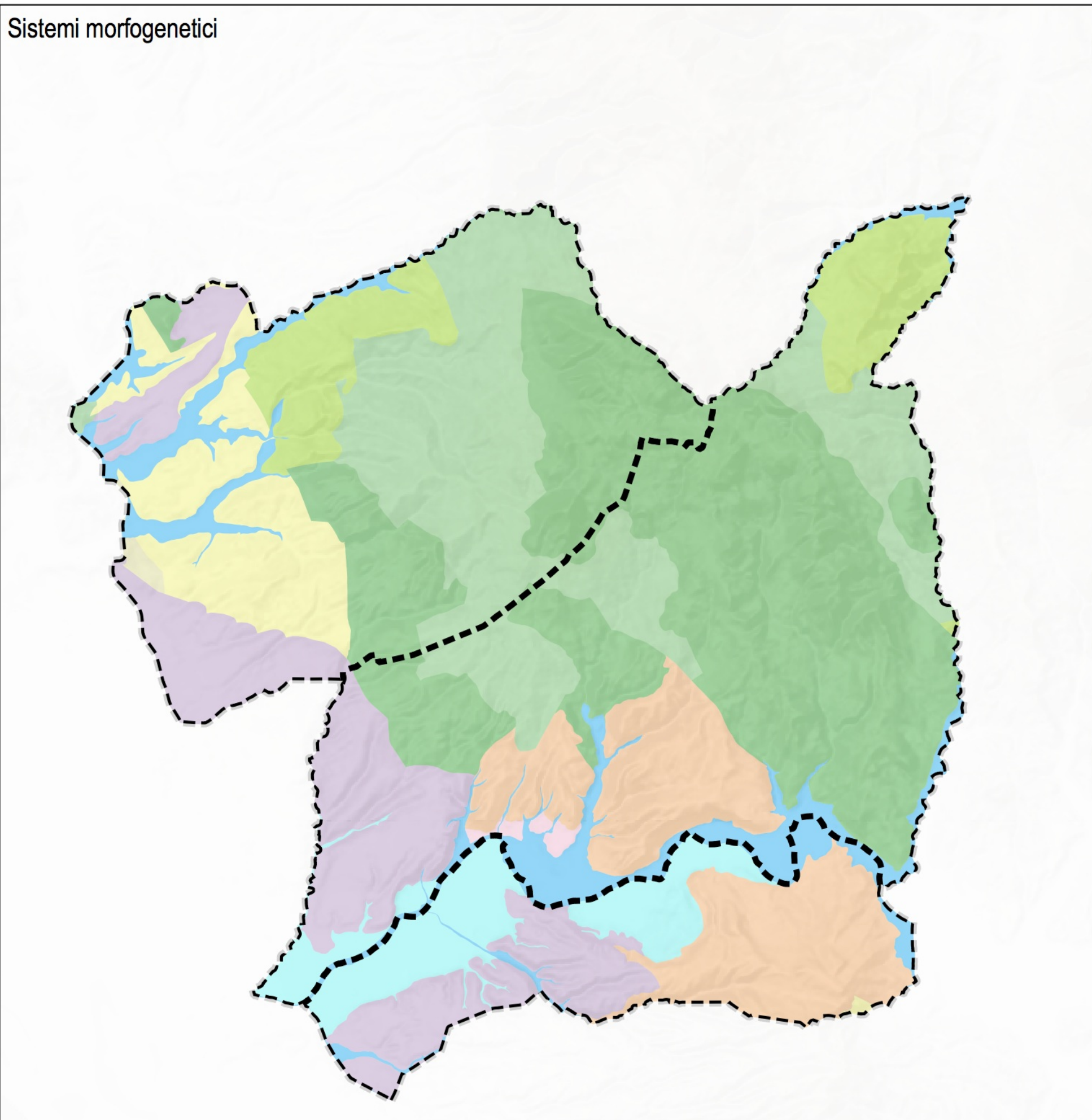

**Legenda**

**INVARIANTE II: i caratteri ecosistemici dei paesaggi**

Reti degli ecosistemi forestali

- Nodo secondario forestale
- Marce forestale di connettività
- Nodi di connessione ed elementi forestali isolati
- Aree forestali in evoluzione a basso grado di connettività
- Corridoio ripariale

**Ecosistemi palustri e fluviali**

- Zone umide
- Corridoio fluviale

**Ecosistemi rupestri e calcareivi**

- Ambienti rocciosi o calcareivi

**INVARIANTE III: il carattere policentrico e reticolare dei sistemi insediativi, urbani e infrastrutturali**

- Tessuto di impianto storico
- Tessuti urbani a prevalente funzione residenziale e mista
- Tessuti urbani o extraurbani a prevalente funzione residenziale e mista frange periferiche e città diffuse
- Tessuti extraurbani a prevalente funzione residenziale e mista
- Tessuti della città produttiva e specialistica
- Altre aree urbane

**INVARIANTE IV: i caratteri morfotipologici dei sistemi agro ambientali dei paesaggi rurali**

**Morfotipi delle colture erbacee**

- 3 - Morfotipo dei seminativi tendenti alla rinaturalizzazione in contesti marginali
- 5 - Morfotipo dei seminativi semplici a maglia medio-ampia di impronta tradizionale
- 6 - Morfotipo dei seminativi semplificati di pianura o fondovalle

**Morfotipi specializzati delle colture arboree**

- 11 - Morfotipo della viticoltura
- 12 - Morfotipo dell'olivicoltura

**Morfotipi complessi delle associazioni colturali**

- 16 - Morfotipo dei seminativi e oliveti prevalenti di collina
- 18 - Morfotipo del mosaico colturale a oliveto evigeto prevalenti
- 20 - Morfotipo del mosaico colturale complesso a maglia fitta di pianura e delle prime pendici collinari

**Elementi dell'uso del suolo**

- Seminativi irrigui e non irrigui
- Vigneti
- Oliveti
- Pasti stabili
- Culture temporanee associate a culture permanenti
- Sistemi colturali e partecionali complessi
- Culture agrarie con presenza di spazi naturali importanti

**Elementi cartografici di base**

- Reticolo idrico
- Confine Comunale

